octeha
TERRITOIRES - HABITAT - INTÉRÊT GÉNÉRAL

PREFECTURE DE L'AVEYRON
COMMUNE DE :

SALLES-CURAN

OC'TÉHA
à Rodez :
Carrefour de l'Agriculture
12026 Rodez Cédex 9
Tel: 05 65 73 65 76
à Mende :
10 Bd. Lucien Arnault
48000 Mende
Tel: 04 66 31 13 33

P.L.U

PLAN LOCAL D'URBANISME

ELABORATION DE LA REVISION

Arrêté le :
18 Octobre 2016

Approuvé le :

Exécutoire le :

VISA
Date :
23 Décembre 2016
Le Maire,
Maurice COMBETTES

Modifications - Révisions simplifiées - Mises à jour

Règlement graphique
1:5000

4d

Légende

- Limites de zone
- Zones U à urbaniser sous la forme d'une ou plusieurs opérations d'aménagement d'ensemble; et dans le respect des OAP
- Zones inondables - trame informative (source : DREAL)
- Bande des 100m repérée au titre de la Loi Littoral
- Espaces Proches du Rivage repérés au titre de la Loi Littoral
- Espaces Boisés Classés
- Bâtiments ou ensemble bâti désignées au titre de l'article L.151.11.2 du CU
- Eléments isolés de patrimoine (bâti ou arbres remarquables), repérés au titre de l'article L.151.19 du CU
- Unité Touristique Nouvelle
- Emplacement réservé
- Bâtiment d'élevage agricole et périmètre de réciprocité associé
- Bâtiment d'élevage agricole en projet
- Habitations de tiers (les plus proches des bâtiments d'activités agricoles)
- x Constructions non encadastrées

Pour la numérotation associée, se référer à : l'annexe 1 du rapport de présentation

Liste des Emplacements Réservés
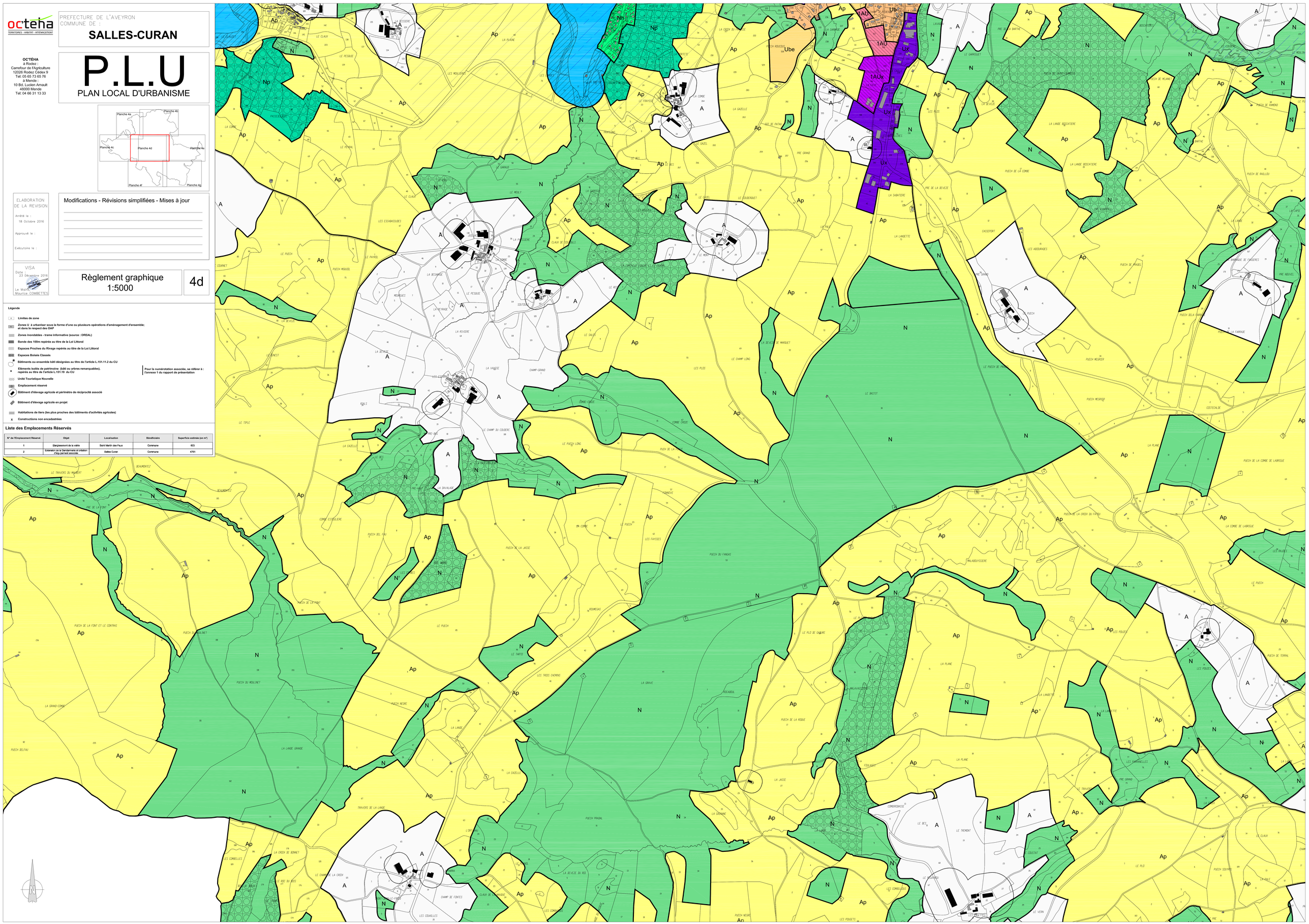
N° de l'Emplacement Réservé	Objet	Localisation	Bénéficiaire	Superficie estimée (en m²)
1	Elargissement de la voirie	Saint Martin des Faux	Commune	603
2	Extension de la Gendarmerie et création d'équipement associée	Salles Curan	Commune	4761